★クローズアップ★ 瀬長島

瀬長島（せながじま）は沖縄県豊見城市にある離島で、ビーチの美しい小さな島です。**那覇空港のすぐそば**にあるので、島では上空を飛ぶ**飛行機を間近**にみることができ、迫力満点です。島の西側には**「サンセット公園」**という場所があり、沖縄の美しい海に沈む夕日を楽しむことができます。また島にある**「瀬長島ホテル」**では**温泉**を楽しむことができ、夕日を眺めながら都会の喧騒から離れ、ゆったりとした時間を過ごすことができます。

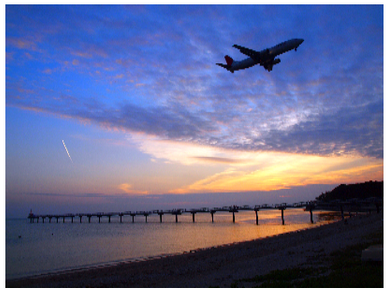

★瀬長島に新スポット誕生★

７月２５日、**「瀬長島ウミカジテラス」**という商業施設がオープンしました。沖縄でとれる旬の野菜や果物を中心にした食物販や、新たな楽しみ方を提案する泡盛蔵、スイーツ等のこだわりの加工品や、沖縄でつくられる手作り工芸品等が飲食施設と融合し、**「買って」「食べて」「学べる」**沖縄の文化を体感することができます。南イタリアやギリシャの海沿いの街を施設のイメージコンセプトとしているそうです。

プロがうなる！「美味かった～」

名古屋と言えば「ひつまぶし」「串カツ」「きしめん」「味噌煮込みうどん」「エビフライ」「外郎」「天むす」等グルメのイメージがありますよね！そんな中、名古屋に行ったら必ず食べるのが**手羽先**です。**パリッとした食感**と**香ばしさが絶妙**の手羽先は**ビールのつまみ**に最適。ピリリとスパイシーな味付けもたまりません。２大有名店の**「風来坊」「世界の山ちゃん」**も美味しいですが名古屋には他にも美味しいお店がいっぱいあります。「世界の山ちゃん」は胡椒辛くスパイシー。「風来坊」は独特の甘辛風味。お好みにもよりますが「２店舗をはしご」ってのもありかも？名古屋に行ったら是非、お試し下さい。

世界文化遺産登録！！

明治日本の産業革命遺産　九州・山口と関連地域

「明治日本の産業革命遺産　九州・山口と関連地域」が、平成２７年７月５日、世界文化遺産に登録されました。世界文化遺産は製鉄・鉄鋼、造船、石炭の３つの産業分野で、８県（鹿児島県、熊本県、長崎県、佐賀県、福岡県、山口県、静岡県、岩手県）、２３の施設から構成されています。２３の施設全てを紹介したいのですが、ここでは４つの施設を紹介します。

◎官営八幡製鐵所旧本事務所

１８９９年に竣工した**初代本事務所**です。中央にドームを持つ左右対称形の**赤煉瓦建造物**で、長官室や技監室、外国人顧問技師室などが置かれました。１９２２年、製鐵所の規模拡大に伴って管理機能が移転した後は、鉄鋼研究所や検査室などとして利用されました。

◎遠賀川水源地ポンプ室

遠賀川の河口から約１０キロにある**八幡製鐵所の取水施設**です。八幡製鐵所第一期拡張工事に伴う工場用水不足を補うため、１９１０年に操業を開始しました。明治建築の典型的な煉瓦建造物で、動力は蒸気から電気に変わりましたが、**現在も稼働中**です。

◎グラバー園

国指定重要文化財の旧グラバー住宅・旧リンガー住宅・旧オルト住宅を核に、市内に点在していた**６つの明治期の洋館を移築復元**したものです。園内にある**ハートストーン**は**「カップルでこの石に手を重ねると幸せになれる」**などとして、パワースポットとして人気急上昇中です。

◎萩城下町

幕末から**明治維新**にかけて日本の近代国家形成を主導した西南雄藩のひとつ長州藩の中心拠点。武家屋敷や商家が連なる**「萩城城下町」**は国の史跡に指定されました。

添乗員日記

第三十八話「開園当時の安心院アフリカンサファリ！」

本日は、安心院アフリカンサファリ観光と別府温泉で１泊の慰安旅行の添乗業務です。

バスはお客様の期待を乗せて出発！当時高速道路というものは無くひたすら国道１０号線を約３時間半程度の時間をかけて別府温泉へ行っておりました。

梅雨の最中ではありましたが、この２日間の天気は曇りの予報でしたので大雨の心配だけは避けられました。バスは順調に進み赤松峠を過ぎた頃でした。後部座席から当時流行歌で人気上昇中のおよげたいやきくんを《まいにちまいにちぼくらはてっぱんの～うえでやかれていやになっちゃうよ～♪》鼻歌まじりで歌う声が聞こえてきます。車窓から見る安心院高原付近は帽子をかぶったような霧がかかっていてその状況にそのお客様の表情は思案顔でした。

バスは左手に別府湾、その先に高崎山が正面に見え始めた頃、添乗員の私はいつもの調子でマイク片手にお客様に御案内します。「みなさんバスはこれから山道に入りますので棚の上の荷物や足元に御注意下さい」

昭和５０年５月にオープンした安心院アフリカンサファリ。これで５回目の御案内です。当時は物珍しさもあり草木もなびく盛況ぶりで、開業日直後は別府方面から入場門までに約４～５キロ近く渋滞した記憶があります。

御多分に洩れずこの時も大渋滞に見舞われ１キロの距離を２時間ぐらいかけてやっと到着しましたが、それに輪をかけたように「霧」が発生しており視界が１０メートル程度で、園内のトラゾーンではほとんど姿が見えない状況でお客様からは苦情を聞かされながらの観光でした。その後、宿についたのが午後７時すぎ。お風呂もそこそこにすませて、早々に宴会に臨んだ次第です。

翌日の車内でもそのお客様はやはり鼻歌を歌っていました。題名は「霧にむせぶ夜」です。私は一瞬苦笑いしていました。

（篠原　寄）

旅ランド通信

１０月号

発行所
旅ランド本社営業所
福岡県直方市古町４番９号
TEL 0949-29-7777
FAX 0949-29-7778
nogata@tabiland.jp
いい旅いっぱい　検索　Click!

今月の紙面

世界文化遺産登録！！～明治日本の産業革命遺産　九州・山口と関連地域～　一面右上
★クローズアップ★　瀬長島　一面左上
名門大洋フェリー　新造船就航します！　二面右上
ウイスキーのテーマパーク　天領日田洋酒博物館　二面左中

名門大洋フェリー新造船就航します！

名門大洋フェリーは、２０１５年**９月と１１月**に新造船が就航します。

現在運航している**「フェリーおおさか」**、**「フェリーきたきゅうしゅう」**にかわり、名門大洋フェリー歴代最大級のフェリーで、次世代の《**CITY LINE**》にふさわしいデザインの新造船が誕生します。

新造船は、自然豊かな瀬戸内海の潮騒を感じさせる**『ナチュラルトーン』**と、発着地である京阪神と北九州・福岡の２大都市圏を思い起こすシャープで洗練された**『クールトーン』**をデザインの基本コンセプトとしています。

【新造船の特長】

★１等室の充実！

家族・グループ旅行・女子旅に適した室内トイレ付きのツインルームや、ビジネス利用やお一人で乗船されるお客様向けのシングルルームが充実。

★乗用車専用スペースから、らくちん乗船！

エントランスホールと同じフロアに、乗用車専用スペースを設置。階段の昇り降りが無く、キャリーバックやベビーカーがあっても安心して乗船出来ます。

★パウダールーム、キッズルーム授乳室を初導入！

快適にお化粧をしていただけるパウダールームを新設しています。また、キッズルームと授乳室も新設しましたので、小さなお子様をお連れのお客様にも安心です。

旅の掲示板　「旅遊人倶楽部」

とある疑問をいただきました。

Q．海外旅行のパンフレットで見た**「オールインクルーシブ」**という言葉とはどういう意味ですか？？

私がお答えします！

A．海外のリゾート地のパンフレットでよくある**「オールインクルーシブ」**という言葉。**「オールインクルーシブ」**とは、旅行代金にホテル施設内の食事やドリンク、プールやリラクゼーション施設の利用料金、マリンスポーツなどのアクティビティ料金がほぼ含まれているホテルプランです。※一部、高級酒やダイビング等は有料の場合があります。カンクンやモルディブなど海外のビーチリゾートホテルでよく利用されているプランで、滞在中のお客様に支払いを気にすることなくゆっくりと旅行を楽しむことができますね！

トラベル川柳

旅行に関する**熱い思い！・感動！・ハプニング！・笑い！**などを川柳にしませんか？　どしどし御応募下さい！短歌も大歓迎です！

◆雲海の　「竹田城跡」　天に浮く
◆旅に出て　老いをアンチ　エイジング
◆幸せも　連れてときめく　旅をする

＊ペンネーム　祥ちゃんさん

今回も投稿、ありがとうございました！

ウイスキーのテーマパーク　天領日田洋酒博物館

大分県にある**「天領日田洋酒博物館」**は、**ウイスキーのテーマパーク**と呼べる、圧倒的な数の洋酒関連グッズで人気を誇っています。館内は**ミュージアム、ショップ、イベントスペース、Bar**の４つのコーナーに分かれています。また、**日本初のミュージアム・バー**として、博物館や音楽ライブを見渡しながらお酒を楽しむことができる、雰囲気漂うバーでもあります。午後５時までは洋酒博物館、午後８時半からはバーとして、お酒好きにはたまらない場所になるかも・・・☆

【アクセス】大分県日田市本庄町3-4
【ＴＥＬ】0973-28-5266
【開館時間】11：00～17：00
【入館料】大人　５００円
小中学生３００円

《kt,s museum Bar》
20：30～24：30
Charge：300 円（おつまみ付）

お知らせ

７月５日より発売された、「のおがた元気いっぱい笑顔いっぱい商品券」が今年も当店にてご利用頂けます。

＊有効期限＊

平成２７年７月５日(日)～
平成２７年１２月３１日(木)

イオンモール三光店オープン致しました！

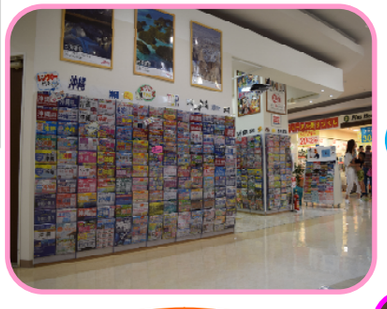

この度、６月１９日にイオンモール三光店がオープンしました。たくさんのパンフレットを取り揃え、皆様のご来店お待ちしております。近くにお越しの場合は是非お立ち寄りください！

本社営業所
（一社）全国旅行業協会　保証社員
（一社）福岡県旅行業協会　正会員
福岡県知事登録旅行業第３－５２８号
〒822-0027
福岡県直方市古町４番９号
TEL:0949-29-7777
FAX:0949-29-7778
営業時間　9:30～18:00(平　日)
9:30～14:00(土曜日)

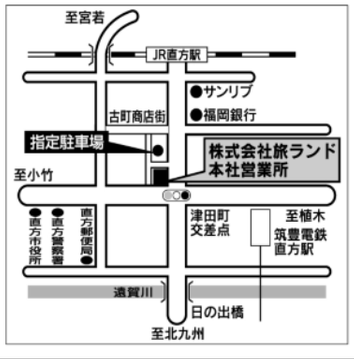
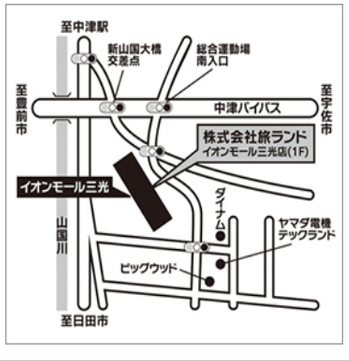
イオンモール三光店
（一社）全国旅行業協会　保証社員
（一社）福岡県旅行業協会　正会員
福岡県知事登録旅行業第３－５２８号
〒871-0111
大分県中津市三光佐知 1032
TEL:0979-43-2234
FAX:0979-26-8311
営業時間　9:00～21:00
受付時間　20:00 まで